

Zeichenerklärung

	Zufahrt		best. Straßenlaterne
	Rundbord mit 2 zeiligen Betonpflaster		best. Ampel
	Radweg		best. Haltestelle Bus
	Fahrbahn (Vollausbau)		best. Baum
	Mittelinsel/Überquerungshilfe		gepl. Baum
	Radweg		gepl. Rundbordstein
	Parkplatz l= mind. 6.00m		gepl. Hochbord
	Rundbord mit 2 zeiligen Betonpflaster		Anschlag 12-15cm
	Gehweg		gepl. Rollbord/Überfahrbord
	Blindenleitsystem		Flachbordstein
	best. Fahrbahnkanten		Flachb.-Mittelstück
	Tangentenschnittpunkt		Hoch-, Tiefpunkt
	Neigungswechsellpunkt mit Angabe von Gefälle (-) und Steigung (+)		Anfang und Ende der vertikalen Ausrundung

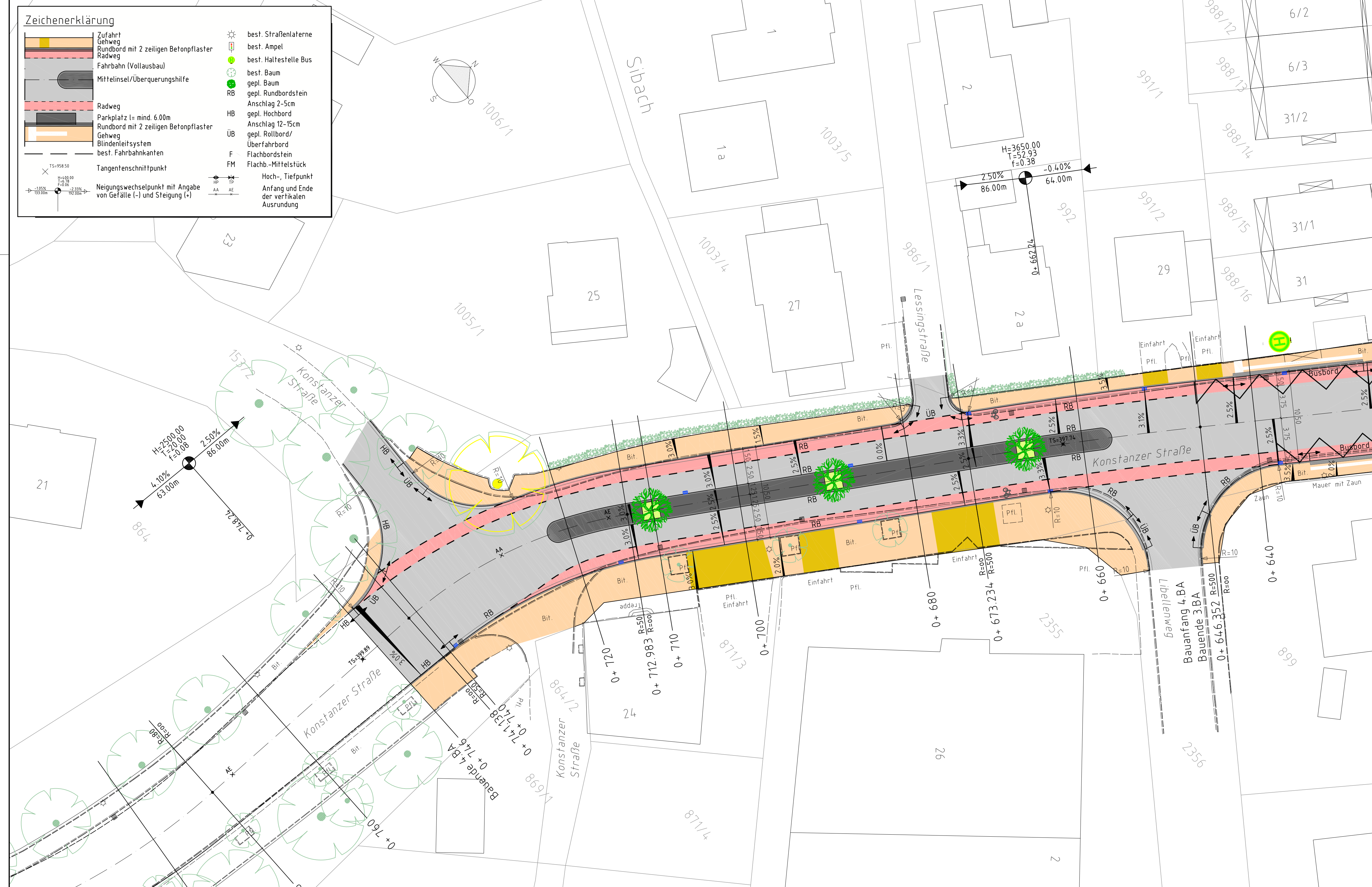

Index	Änderung	Bearbeiter	Datum

Auftraggeber: Stadtverwaltung Radolfzell am Bodensee
 vertr. durch Herrn Oberbgm. Martin Staab
 Marktplatz 2, 78315 Radolfzell am Bodensee

Bauvorhaben: Ausbau der Konstanzer Straße
 in Radolfzell

AUSSCHREIBUNGSPLAN

Lageplan Nr.4		
Straßenbau Station 0+660 bis 0+746		
Plan Nr.:	17115_6_5_4-4	<p>Hochbau Statik Tiefbau Straßenbau Vermessung</p> <p>Riede Ingenieur-AG Hebelstraße 22 79843 Löffingen Telefon 0 76 54 / 90 01 - 0 Fax 0 76 54 / 90 01 - 50 e-mail: mail@riede-ing.de http://www.riede-ing.de</p>
Maßstab:	1 : 250	
Planstand:	12.12.2017	
Datei:	17-12-12 Lageplan	
gezeichnet:	Lohrer	
geprüft:		
Plangröße:	42.0 / 84.1	