

PROJEKT
 VORHABENBEZOGENER
 BEBAUUNGSPLAN
 GEWERBEGEBIET
 "1. ERWEITERUNG GEMEINE
 WIESEN" - VORENTWURF
 TEIL 4: VORHABEN UND
 ERSCHLIESSUNGSPLAN

BAUHERR
 OPTIMA MASCHINENFABRIK
 DR. BÜHLER GMBH & CO. KG
 STEINBEISWEG 20
 74523 SCHWÄBISCH-HALL

PLANVERFASSER
 GRAF & MOEST : ARCHITEKTEN
 GMBH
 SUSANN GRAF DIPL. ING.
 NORBERT MOEST PROF. ING.
 78224 SINGEN HEGAUSTR. 32
 FON 07731 / 8784-0
 FAX 07731 / 8784-84

- GELTUNGSBEREICH
 BEBAUUNGSPLAN
 "1. ERWEITERUNG
 GEMEINE WIESEN"
- GELTUNGSBEREICH
 BEBAUUNGSPLAN
 "GEMEINE WIESEN"
- BAUGRENZE
- FLÄCHE ÄNDERUNG
 FLÄCHENNUTZUNGSPLAN

PLANDATEN

LAGEPLAN-ÜBERSICHT
 VORENTWURF

	MASSSTAB
	1/500
DATUM	PLAN NR.
19.10.17	V001
GEZEICHNET	
LÖFFLER	

ERDGESCHOSS

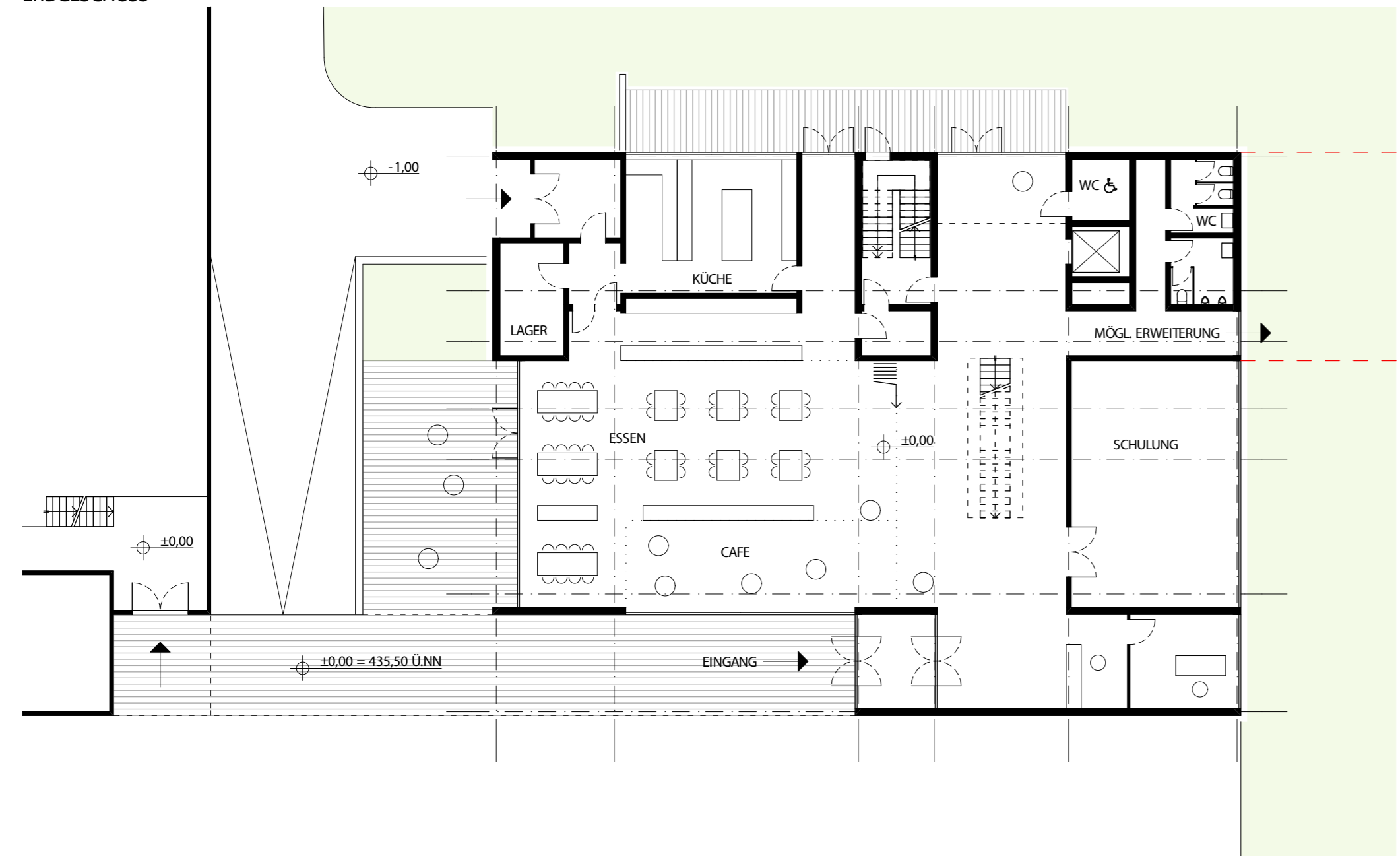

OBERGESCHOSS

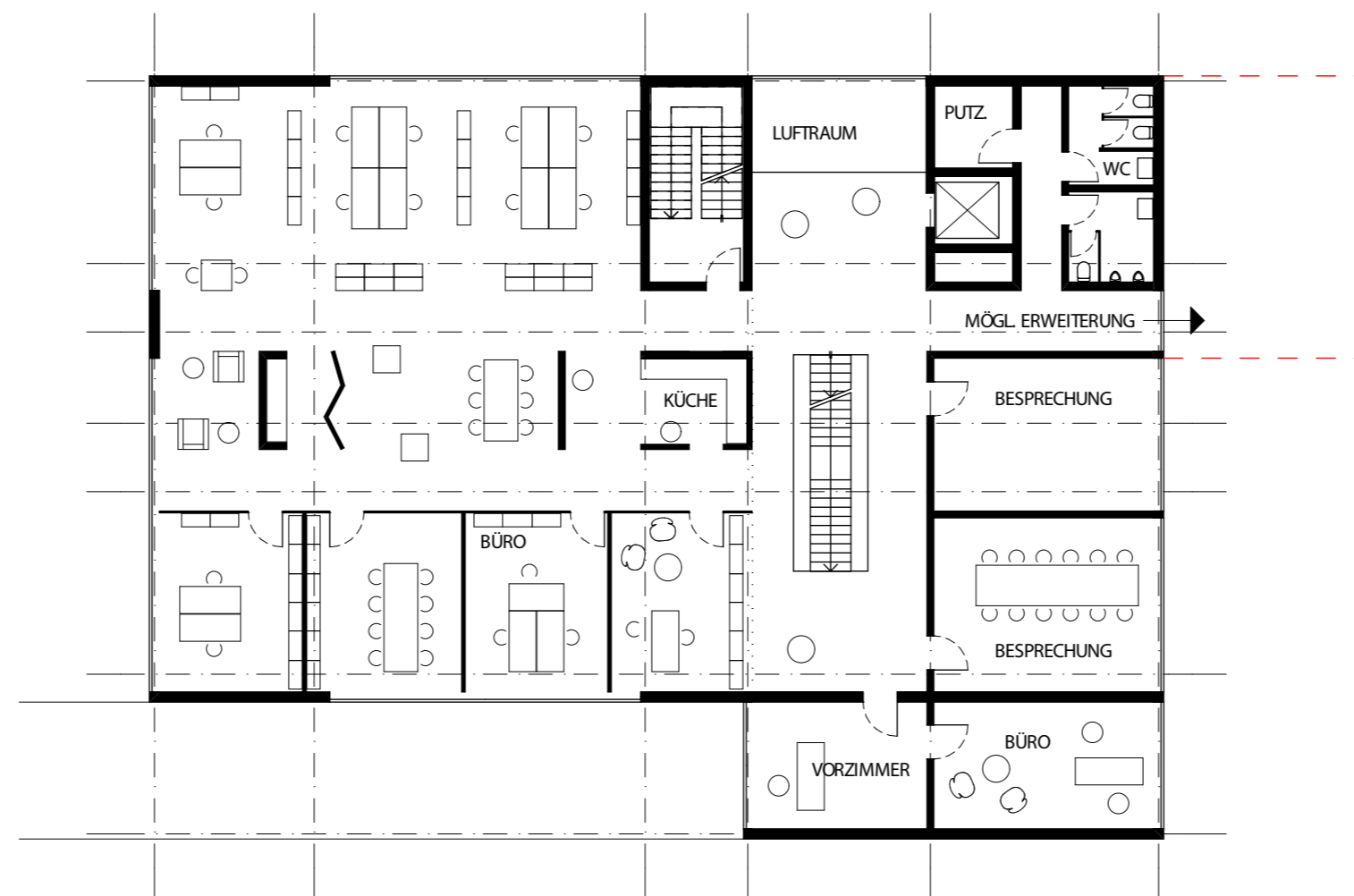

DACHGESCHOSS



PROJEKT

VORHABENBEZOGENER
BEBAUUNGSPLAN

GEWERBEGEBIET
"1. ERWEITERUNG GEMEINE
WIESEN" - ENTWURF

TEIL 4: VORHABEN UND
ERSCHLIESSUNGSPLAN

BAUHERR

OPTIMA MASCHINENFABRIK
DR. BÜHLER GMBH & CO. KG
STEINBEISWEG 20
74523 SCHWÄBISCH-HALL

PLANVERFASSER

GRAF & MOEST: ARCHITEKTEN
GMBH

SUSANN GRAF DIPL. ING.
NORBERT MOEST PROF. ING.

78224 SINGEN HEGAISTR. 32

FON 07731 / 8784-0
FAX 07731 / 8784-84

- BESTAND
- ABBRUCH
- NEUBAU

PLANDATEN

GRUNDRISS-SCHEMATA
NEUBAU
ERD- UND OBERGESCHOSS

	MASSTAB	
	1/200	
DATUM	GEZEICHNET	PLAN NR.
19.10.17	LÖFFLER	V002

