

Bevölkerungsvorausrechnung 2030 Stadt Radolfzell

Controllingbericht 2019

Stand: Februar 2019

Bearbeitung: Tilman Häusser, Freier Statistiker Tübingen



Mitglied im Bundesverband
Deutscher Sachverständiger
und Fachgutachter e.V.

Veränderung der Einwohnerzahl zwischen 2017 und 2018 (31.12.)

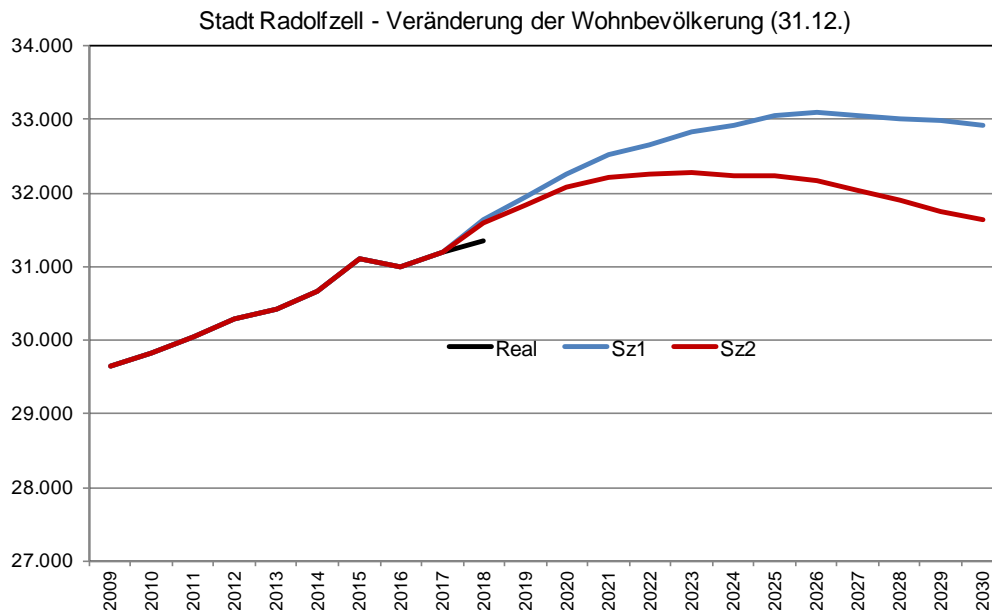

Die Wohnbevölkerung der Stadt Radolfzell nahm zwischen 2017 und 2018 (31.12.) um 149 Personen zu. Die Erwartungswerte der Vorausrechnung wurden nicht erreicht. Die reale Einwohnerzahl lag am 31.12.2018 um 304 Personen (0,97%) unter dem Szenario 1-Wert und 244 Personen (0,78%) unter dem Szenario 2-Wert.

Stadt Radolfzell - Differenzen Vorausrechnungsergebnisse zur realer Einwohnerzahl

	Gesamt	unter 3	3 bis u. 6	6 bis u. 10	10 bis u. 18	
Real 31.12.2018	31.342	852	825	1.040	2.205	
Erwartungswert Sz1	31.646	867	846	1.035	2.222	
Erwartungswert Sz2	31.586	837	843	1.033	2.216	
Differenz Sz1 zu real	304	15	21	-5	17	
Differenz in % Sz1 zu real	0,97	1,76	2,55	-0,48	0,77	
Differenz Sz2 zu real	244	-15	18	-7	11	
Differenz in % Sz2 zu real	0,78	-1,76	2,18	-0,67	0,50	
		18 bis u. 25	25 bis u. 35	35 bis u. 65	65 bis u. 85	85 u. älter
Real 31.12.2018	2.160	3.744	13.245	6.395	876	
Erwartungswert Sz1	2.223	3.825	13.304	6.423	901	
Erwartungswert Sz2	2.219	3.817	13.301	6.421	899	
Differenz Sz1 zu real	63	81	59	28	25	
Differenz in % Sz1 zu real	2,92	2,16	0,45	0,44	2,85	
Differenz Sz2 zu real	59	73	56	26	23	
Differenz in % Sz2 zu real	2,73	1,95	0,42	0,41	2,63	

Anmerkung: positiver Wert bedeutet Erwartungswert ist höher als real

Bei der Zahl der unter 3-Jährigen liegt die tatsächliche Stärke zwischen den beiden Szenarien, die Stärke der 3- bis unter 6-Jährigen liegt um 21 bzw. 18 Kindern unter den Erwartungswerten, dafür ergab sich bei den 6- bis unter 10-Jährigen ein um 7 bzw. 5 Kinder höherer Wert als vorausberechnet. Die Altersgruppen der 18- bis unter 25 Jährigen und 25- bis unter 35 Jährigen, die bei der deutschen Bevölkerung auch schon in den vergangenen Jahren negative Wanderungssalden aufwiesen, erreichten in ihren Stärken die vorausberechneten Erwartungswerte nicht. Auch bei den 85-Jährigen und älter blieb die reale Stärke um über 2% unter den Vorausrechnungsergebnissen.

Stadt Radolfzell - Veränderung der Wohnbevölkerung (31.12.) unter 3 Jahre

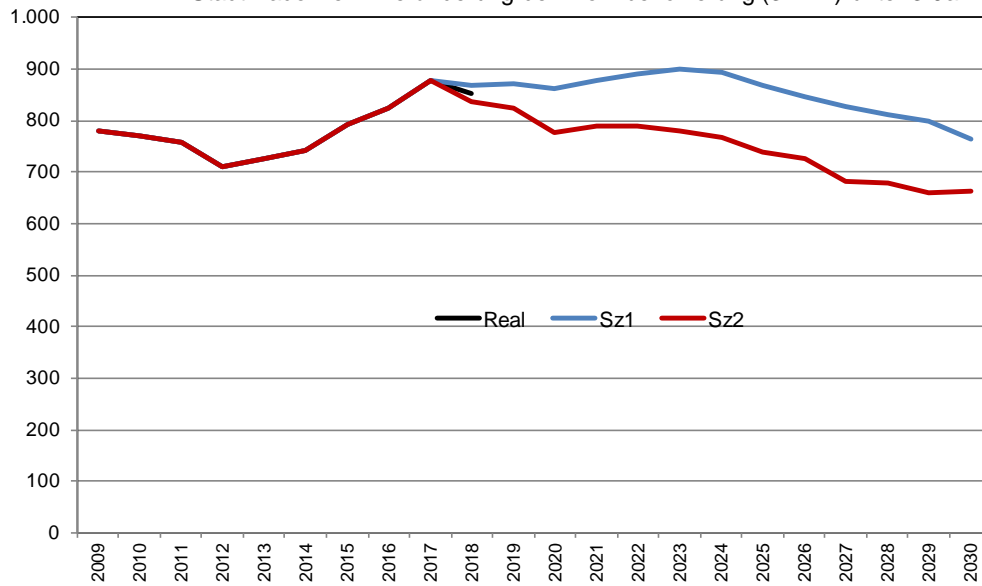

Stadt Radolfzell - Veränderung der Wohnbevölkerung (31.12.)
3- unter 6 Jahre

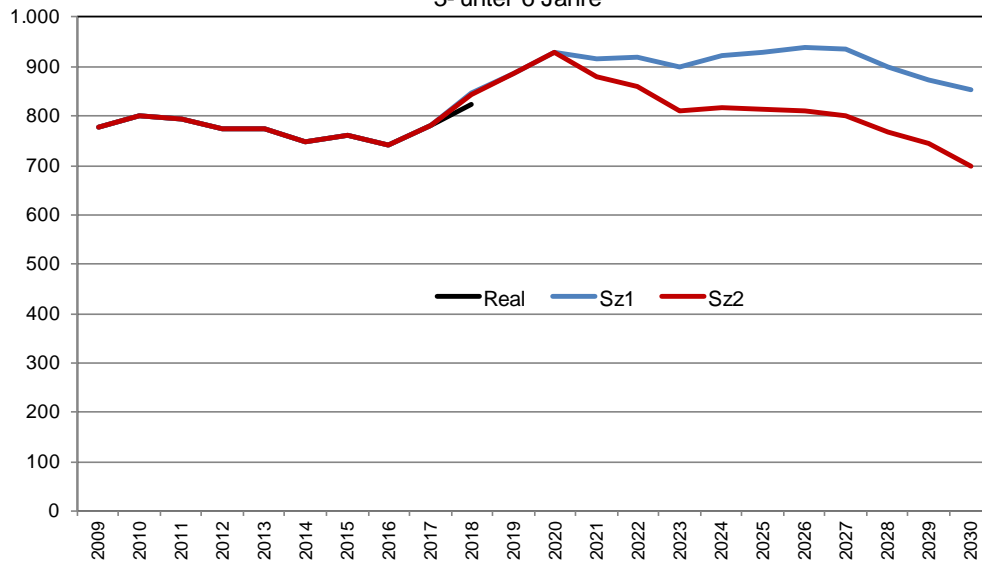

Stadt Radolfzell - Veränderung der Wohnbevölkerung (31.12.)
6- unter 10 Jahre

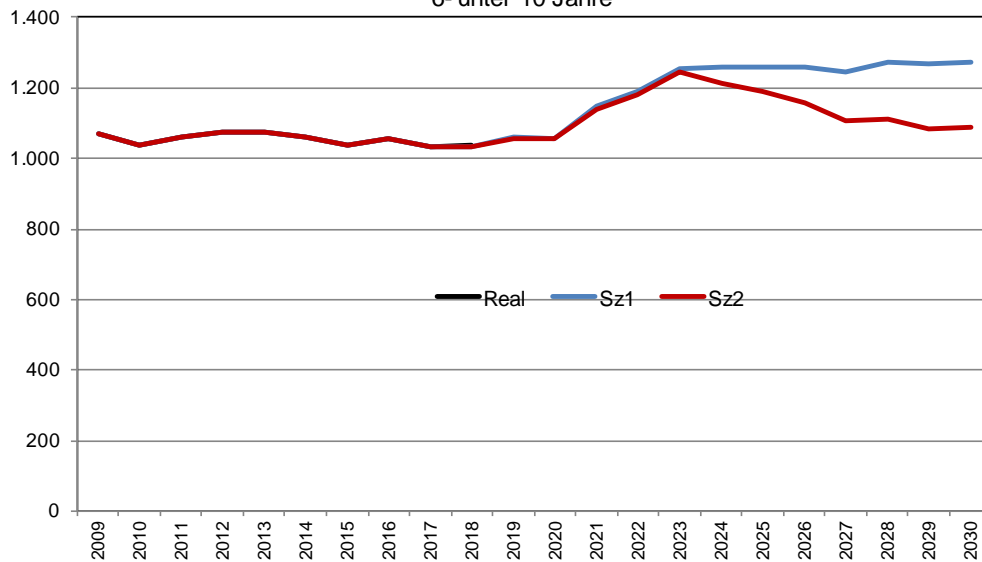

Stadt Radolfzell - Veränderung der Wohnbevölkerung (31.12.)
10- unter 18 Jahre

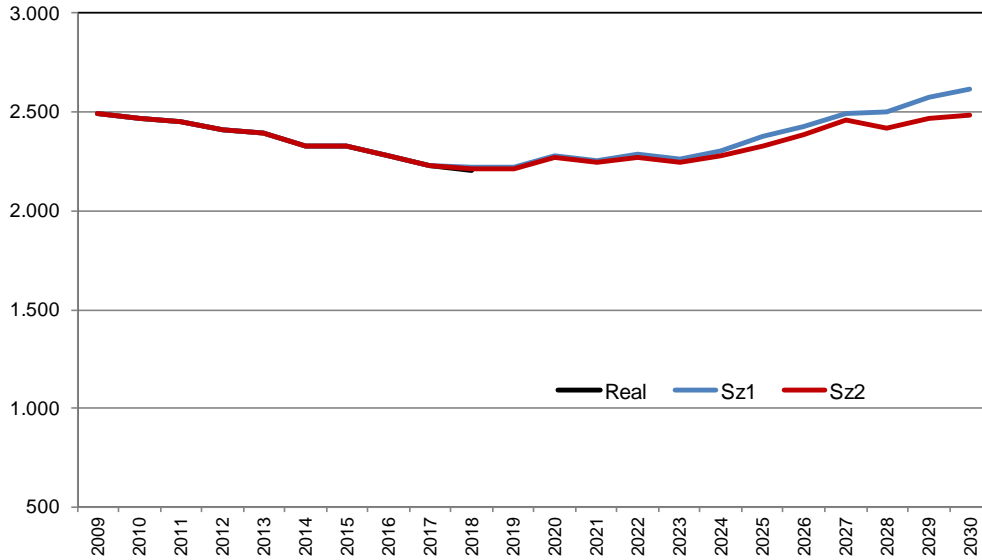

Stadt Radolfzell - Veränderung der Wohnbevölkerung (31.12.)
18- unter 25 Jahre

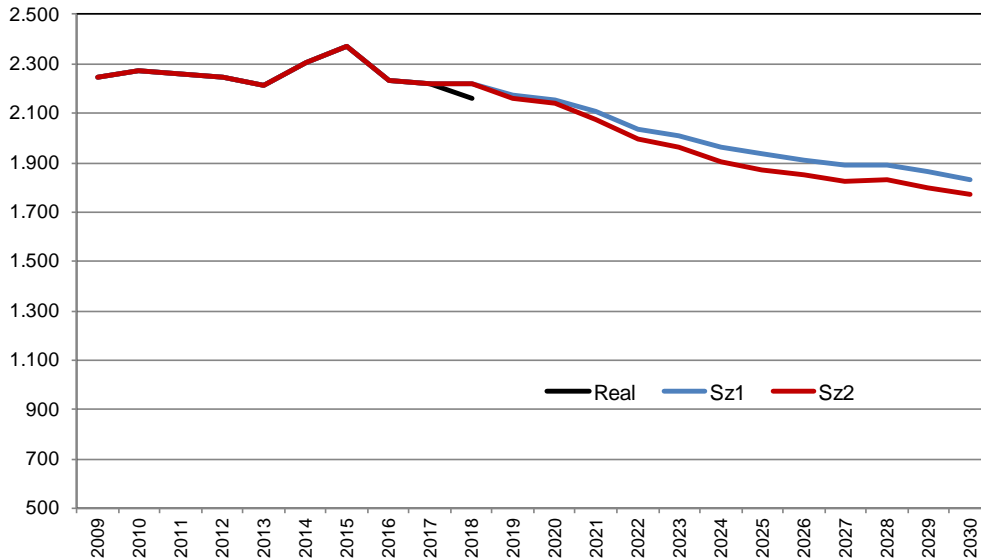

Stadt Radolfzell - Veränderung der Wohnbevölkerung (31.12.)
25- unter 35 Jahre

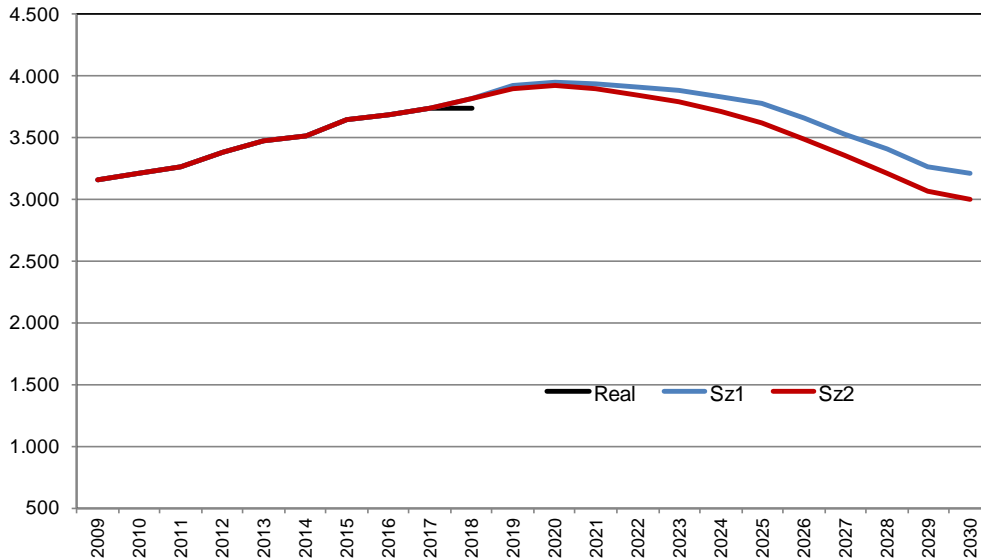

Stadt Radolfzell - Veränderung der Wohnbevölkerung (31.12.)
35- unter 65 Jahre

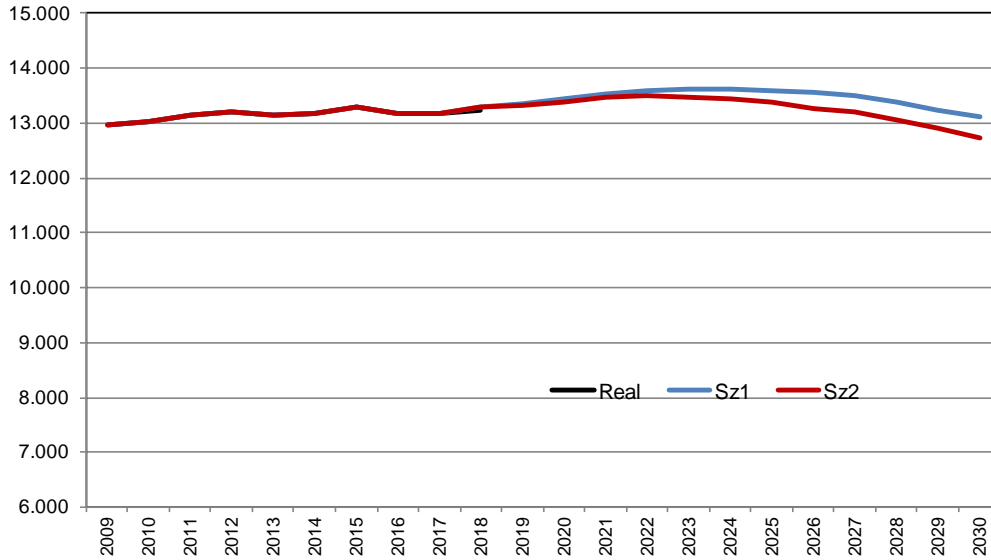

Stadt Radolfzell - Veränderung der Wohnbevölkerung (31.12.)
65- unter 85 Jahre

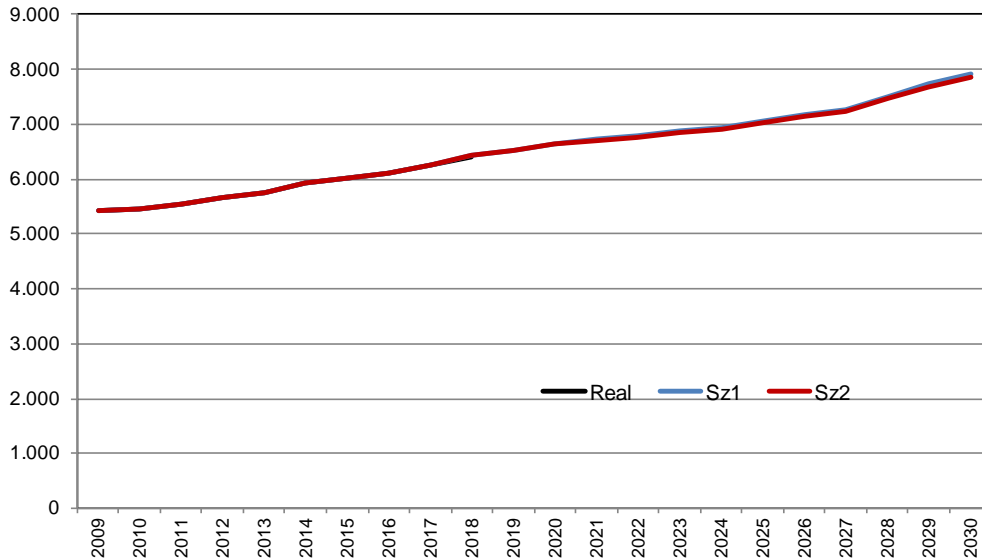

Stadt Radolfzell - Veränderung der Wohnbevölkerung (31.12.)
85 Jahre und älter

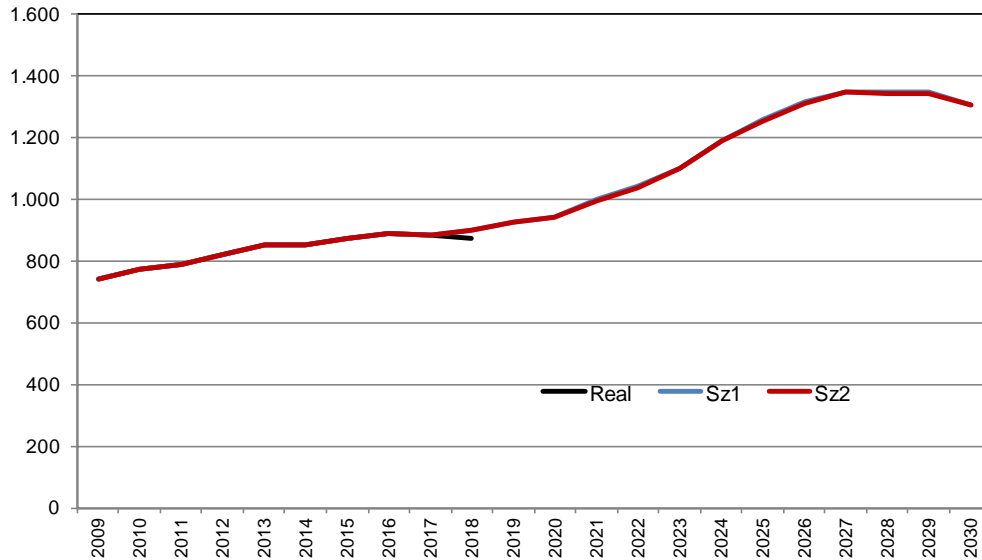

Stadt Radolfzell - Einwohnerzahl (Wohnbevölkerung) am 31.12.2018

Stadtteil	01 Kernstadt Mitte	02 Kernstadt Süd-West	03 Kernstadt Nord- West	04 Kernstadt Nord	05 Kernstadt Süd-Ost	06 Böhringen	07 Güttingen	08 Stah- ringen	09 Mög- gingen	10 Ligge- ringen	11 Markel- fingen
unter 3	141	56	191	103	46	118	38	46	27	32	54
3 bis 6	138	50	199	88	39	127	38	33	31	28	54
6 bis 10	156	73	278	113	35	144	41	57	28	38	77
10 bis 18	320	116	595	275	97	324	109	76	53	66	174
18 bis 25	324	135	532	254	117	354	82	67	53	67	175
25 bis 35	701	278	924	372	215	511	117	176	86	106	258
35 bis 65	1.974	823	3.210	1.600	779	1.939	549	665	335	431	940
65 bis 85	984	363	1.789	760	386	772	272	274	184	167	444
85 +	211	60	217	83	65	87	29	25	17	19	63

Stadt Radolfzell - Einwohnerzahl (Wohnbevölkerung) am 31.12.2018 nach Szenario 1

Stadtteil	01 Kernstadt Mitte	02 Kernstadt Süd-West	03 Kernstadt Nord- West	04 Kernstadt Nord	05 Kernstadt Süd-Ost	06 Böhringen	07 Güttingen	08 Stah- ringen	09 Mög- gingen	10 Ligge- ringen	11 Markel- fingen
unter 3	142	57	206	98	49	114	40	42	28	32	59
3 bis 6	152	44	206	97	39	116	42	34	32	29	55
6 bis 10	161	68	294	116	35	130	43	56	26	33	73
10 bis 18	312	124	608	280	95	321	108	83	55	66	170
18 bis 25	305	168	566	267	119	350	88	59	57	74	170
25 bis 35	709	305	942	389	208	519	130	161	82	101	279
35 bis 65	1.997	823	3.246	1.654	774	1.911	568	646	333	427	925
65 bis 85	987	355	1.778	758	399	785	271	288	185	171	446
85 +	212	56	224	87	69	94	28	28	20	21	62

Stadt Radolfzell - Einwohnerzahl (Wohnbevölkerung) am 31.12.2018 nach Szenario 2

Stadtteil	01 Kernstadt Mitte	02 Kernstadt Süd-West	03 Kernstadt Nord- West	04 Kernstadt Nord	05 Kernstadt Süd-Ost	06 Böhringen	07 Güttingen	08 Stah- ringen	09 Mög- gingen	10 Ligge- ringen	11 Markel- fingen
unter 3	138	55	202	96	47	108	38	40	24	32	57
3 bis 6	152	44	206	97	39	116	42	33	32	29	53
6 bis 10	161	68	293	115	35	130	43	56	26	33	73
10 bis 18	312	124	607	278	95	320	108	83	55	66	168
18 bis 25	305	168	566	267	118	349	88	59	57	74	168
25 bis 35	707	305	942	389	206	517	130	161	82	101	277
35 bis 65	1.997	823	3.245	1.652	774	1.911	568	646	333	427	925
65 bis 85	986	355	1.777	758	399	785	271	288	185	171	446
85 +	211	56	224	87	69	94	28	28	20	21	61

Stadt Radolfzell - Einwohnerzahl (Wohnbevölkerung) am 31.12.2018 Differenzen real zu Szenario 1

Stadtteil	01 Kernstadt Mitte	02 Kernstadt Süd-West	03 Kernstadt Nord- West	04 Kernstadt Nord	05 Kernstadt Süd-Ost	06 Böhringen	07 Güttingen	08 Stah- ringen	09 Mög- gingen	10 Ligge- ringen	11 Markel- fingen
unter 3	1	1	15	-5	3	-4	2	-4	1	0	5
3 bis 6	14	-6	7	9	0	-11	4	1	1	1	1
6 bis 10	5	-5	16	3	0	-14	2	-1	-2	-5	-4
10 bis 18	-8	8	13	5	-2	-3	-1	7	2	0	-4
18 bis 25	-19	33	34	13	2	-4	6	-8	4	7	-5
25 bis 35	8	27	18	17	-7	8	13	-15	-4	-5	21
35 bis 65	23	0	36	54	-5	-28	19	-19	-2	-4	-15
65 bis 85	3	-8	-11	-2	13	13	-1	14	1	4	2
85 +	1	-4	7	4	4	7	-1	3	3	2	-1

Anmerkung: positiver Wert bedeutet Erwartungswert ist höher als real

Stadt Radolfzell - Einwohnerzahl (Wohnbevölkerung) am 31.12.2018 Differenzen real zu Szenario 2

Stadtteil	01 Kernstadt Mitte	02 Kernstadt Süd-West	03 Kernstadt Nord- West	04 Kernstadt Nord	05 Kernstadt Süd-Ost	06 Böhringen	07 Güttingen	08 Stah- ringen	09 Mög- gingen	10 Ligge- ringen	11 Markel- fingen
unter 3	-3	-1	11	-7	1	-10	0	-6	-3	0	3
3 bis 6	14	-6	7	9	0	-11	4	0	1	1	-1
6 bis 10	5	-5	15	2	0	-14	2	-1	-2	-5	-4
10 bis 18	-8	8	12	3	-2	-4	-1	7	2	0	-6
18 bis 25	-19	33	34	13	1	-5	6	-8	4	7	-7
25 bis 35	6	27	18	17	-9	6	13	-15	-4	-5	19
35 bis 65	23	0	35	52	-5	-28	19	-19	-2	-4	-15
65 bis 85	2	-8	-12	-2	13	13	-1	14	1	4	2
85 +	0	-4	7	4	4	7	-1	3	3	2	-2

Anmerkung: positiver Wert bedeutet Erwartungswert ist höher als real

Stadt Radolfzell - Einwohnerzahl (Wohnbevölkerung) am 31.12.2018 Differenzen real zu Szenario 1 in %

Stadtteil	01 Kernstadt Mitte	02 Kernstadt Süd-West	03 Kernstadt Nord- West	04 Kernstadt Nord	05 Kernstadt Süd-Ost	06 Böhringen	07 Güttingen	08 Stah- ringen	09 Mög- gingen	10 Ligge- ringen	11 Markel- fingen
unter 3	0,71	1,79	7,85	-4,85	6,52	-3,39	5,26	-8,70	3,70	0,00	9,26
3 bis 6	10,14	-12,00	3,52	10,23	0,00	-8,66	10,53	3,03	3,23	3,57	1,85
6 bis 10	3,21	-6,85	5,76	2,65	0,00	-9,72	4,88	-1,75	-7,14	-13,16	-5,19
10 bis 18	-2,50	6,90	2,18	1,82	-2,06	-0,93	-0,92	9,21	3,77	0,00	-2,30
18 bis 25	-5,86	24,44	6,39	5,12	1,71	-1,13	7,32	-11,94	7,55	10,45	-2,86
25 bis 35	1,14	9,71	1,95	4,57	-3,26	1,57	11,11	-8,52	-4,65	-4,72	8,14
35 bis 65	1,17	0,00	1,12	3,38	-0,64	-1,44	3,46	-2,86	-0,60	-0,93	-1,60
65 bis 85	0,30	-2,20	-0,61	-0,26	3,37	1,68	-0,37	5,11	0,54	2,40	0,45
85 +	0,47	-6,67	3,23	4,82	6,15	8,05	-3,45	12,00	17,65	10,53	-1,59

Anmerkung: positiver Wert bedeutet Erwartungswert ist höher als real

Stadt Radolfzell - Einwohnerzahl (Wohnbevölkerung) am 31.12.2018 Differenzen real zu Szenario 2 in %

Stadtteil	01 Kernstadt Mitte	02 Kernstadt Süd-West	03 Kernstadt Nord- West	04 Kernstadt Nord	05 Kernstadt Süd-Ost	06 Böhringen	07 Güttingen	08 Stah- ringen	09 Mög- gingen	10 Ligge- ringen	11 Markel- fingen
unter 3	-2,13	-1,79	5,76	-6,80	2,17	-8,47	0,00	-13,04	-11,11	0,00	5,56
3 bis 6	10,14	-12,00	3,52	10,23	0,00	-8,66	10,53	0,00	3,23	3,57	-1,85
6 bis 10	3,21	-6,85	5,40	1,77	0,00	-9,72	4,88	-1,75	-7,14	-13,16	-5,19
10 bis 18	-2,50	6,90	2,02	1,09	-2,06	-1,23	-0,92	9,21	3,77	0,00	-3,45
18 bis 25	-5,86	24,44	6,39	5,12	0,85	-1,41	7,32	-11,94	7,55	10,45	-4,00
25 bis 35	0,86	9,71	1,95	4,57	-4,19	1,17	11,11	-8,52	-4,65	-4,72	7,36
35 bis 65	1,17	0,00	1,09	3,25	-0,64	-1,44	3,46	-2,86	-0,60	-0,93	-1,60
65 bis 85	0,20	-2,20	-0,67	-0,26	3,37	1,68	-0,37	5,11	0,54	2,40	0,45
85 +	0,00	-6,67	3,23	4,82	6,15	8,05	-3,45	12,00	17,65	10,53	-3,17

Anmerkung: positiver Wert bedeutet Erwartungswert ist höher als real

Die für 2018 vorausberechnete Zahl an Sterbefällen entsprach exakt der realen Zahl (336). Die Geburtenzahl von 290 Kindern führte aufgrund von Wanderungen am 31.12.2018 zu einer Jahrgangsstärke der unter 1-Jährigen von 283 Kindern. Der natürliche Saldo führte zu einem „Geburtendefizit“ von -46.

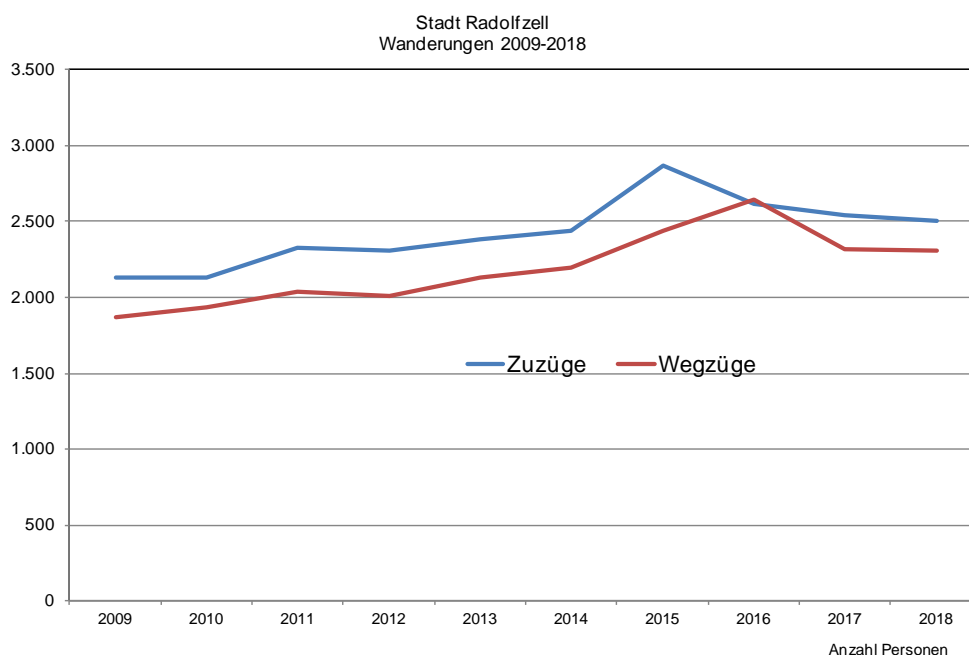
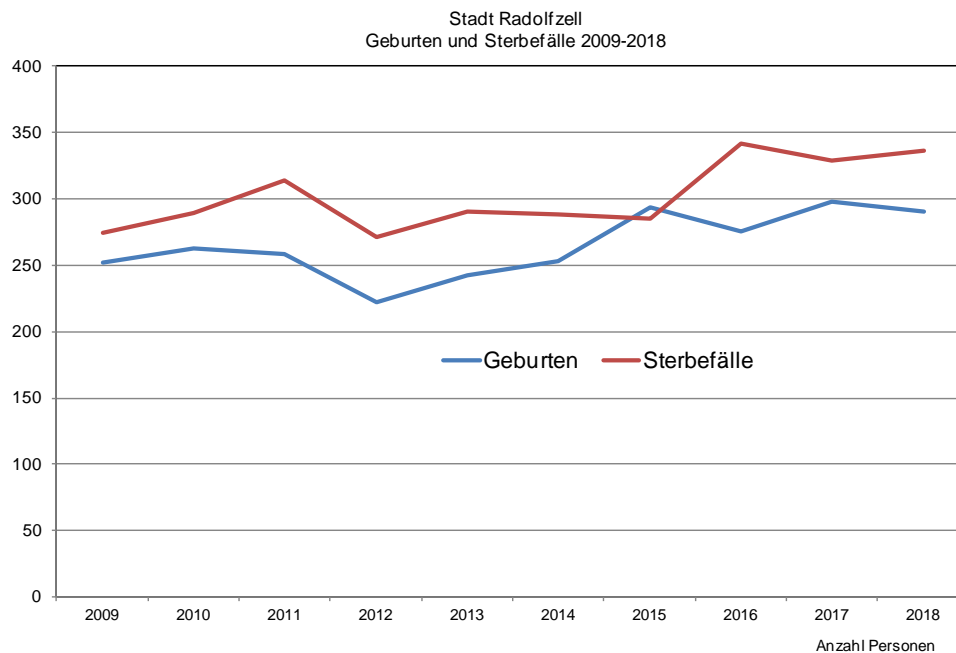

Das positive Ergebnis der Einwohnerentwicklung von 149 Personen kam wie (bis auf das Jahr 2016) in den vergangenen Jahren durch positive Wanderungssalden zustande, wobei die Hauptimpulse von Personen mit ausländischer Staatsangehörigkeit ausgingen. Unter den Bewegungen von deutschen Personen sind als wichtigste Quellorte Konstanz, Allensbach, Gaienhofen, Bodman-Ludwigshafen, Stuttgart, Reichenau, Esslingen am Neckar, und Tuttlingen zu nennen. Trotz des Positivsaldos von 46 Personen bei der deutschen Bevölkerung, die auf die 35- bis unter 65-Jährigen zurückzuführen ist, gibt es neben den „Bildungswanderern“ (18- unter 25 Jahre) die „Familienwanderungen“ (Indikator unter 10-Jährige) Altersgruppen mit Wegzugsüberschüssen. Erwähnenswerte Orte bei den Familienwanderungen sind Engen, Singen, Rielasingen-Worblingen, Moos, Steißlingen, Stockach, Wald, Volkertshausen und Orsingen-Nenzingen.

Stadt Radolfzell - Wanderungen 2018

1. Staatsangehörigkeit	Zuzüge	Wegzüge	Saldo
Deutschland	1569	1523	46
Mazedonien	37	10	27
Kosovo (Republik)	45	27	18
Serbien und Montenegro	26	12	14
Rumänien	72	60	12
Restl. Europa	375	329	46
Afrikan. Staaten	72	78	-6
Amerikan. Staaten	61	58	3
Syrien	71	33	38
Iran	19	8	11
Restl. Asiat. Staaten	151	164	-13
Weitere Staaten und unbekannt	3	6	-3
Summe	2.501	2.308	193

Auf Ebene der Stadtteile konzentrierten sich die Wanderungsgewinne im Jahr 2018 auf die Kernstadt-Mitte (+91), Kernstadt Süd-West (+34), Stahringen (+27), Böhringen (+24) und Kernstadt Süd-Ost (+22).

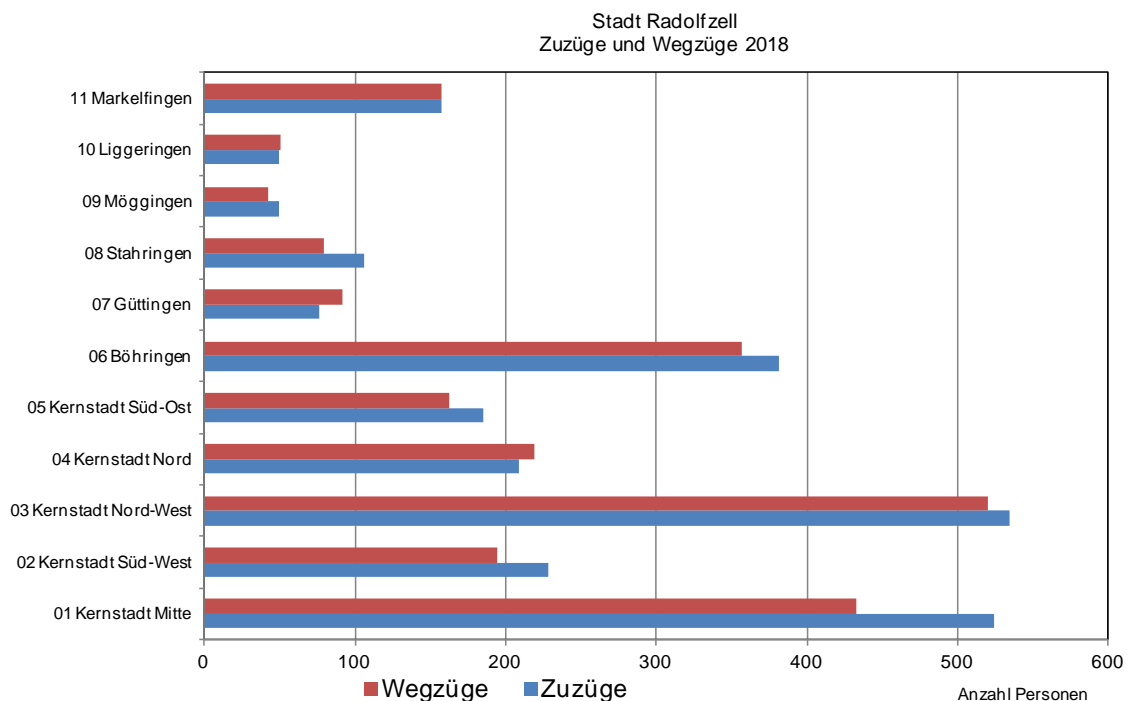

Bei den innerörtlichen Bewegungen (Umzüge) lag Böhringen (+76) an der Spitze. Die Kernstadt Nord-West folgte mit +22 Personen und Markelfingen kam auf +13 Personen.

